



# Rapport de la Situation Epidémiologique Maladie à Virus Ebola en Guinée 25/01/2016

## I. Points saillants

- **J 28/90** depuis le démarrage des activités de surveillance intensive de la phase 3.

## II. Dynamique de l'épidémie

**Tableau 1:** Répartition des cas notifiés par préfecture le 25/01/2016, Guinée

Préfecture	Cas Confirmés	Cas Probables	Cas Suspects	Total
<b>Total</b>	<b>0</b>	<b>0</b>	<b>0</b>	<b>0</b>

**Tableau 2:** Situation des patients dans les centres de traitement et de transit fonctionnels, 25/01/2016, Guinée

	Conakry CTE	Coyah CTE	Macenta CTE	N'zérékoré CTE	Kindia CTE	Boké CDT	Forécariah CTE	Siguiri CDT	Total
Cas confirmés	0	0	0	0	0	0	0	0	<b>0</b>
Cas suspects	0	0	0	0	0	0	0	0	<b>0</b>
Sorties guéris	0	0	0	0	0	0	0	0	<b>0</b>
Décédés	0	0	0	0	0	0	0	0	<b>0</b>
<b>Total hospitalisés au CTE</b>	<b>0</b>	<b>0</b>	<b>0</b>	<b>0</b>	<b>0</b>	<b>0</b>	<b>0</b>	<b>0</b>	<b>0</b>

**Tableau 3:** Capacité des CTE et CDT en Lits, 25/01/2016, Guinée

Centres	Section Suspects (Lits)	Section Probables (Lits)	Section Confirmés (Lits)	Total (Lits)	Etat
CTE Nongo	10	0	5	15	Fonctionnel
CTE Coyah	10	5	25	40	Fonctionnel
CTE Macenta	12	5	8	25	Fonctionnel
CTE N'Nzérékoré	3	0	3	6	Fonctionnel
CDT Siguiri	4	6	10	20	Fermé
CTE Forécariah	7	0	7	14	Fonctionnel
CDT Kérouané	4	6	10	20	Fermé
CDT Kamsar	4	2	2	8	Fermé
CTE Beyla	3	0	2	5	Fonctionnel
CTEP Boké	10	10	10	30	Fonctionnel
CTE Boké	0	0	0	0	Fermé
CTE Kindia	8	8	46	62	Fonctionnel
<b>Total</b>	<b>75</b>	<b>42</b>	<b>128</b>	<b>245</b>	

Données épidémiologiques et cartes disponibles sur <http://guinea-ebov.github.io/>



### Guinée - Epidémie de la Maladie à virus Ebola

Carte 1: Classification des préfectures selon le niveau d'alerte, 04/01/2016 - 25/01/2016 (21 jours), Guinée



Graphique 1: Nombre de Jours par Préfecture depuis la confirmation du dernier cas par le Laboratoire, 25/01/2016

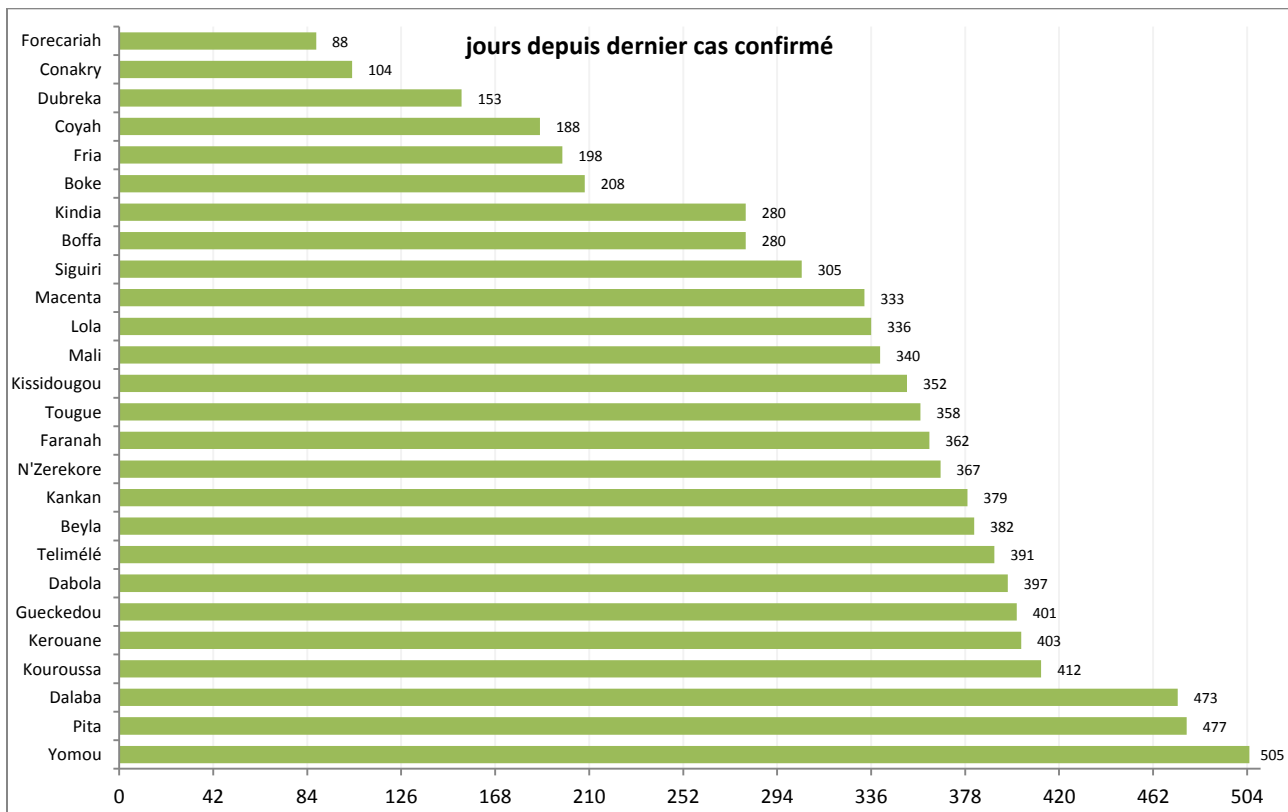



### Guinée - Epidémie de la Maladie à virus Ebola

Carte 2: Incidence des maladies fébriles rapportées par préfecture pour 100 000 habitants, 25/01/2016, Guinée

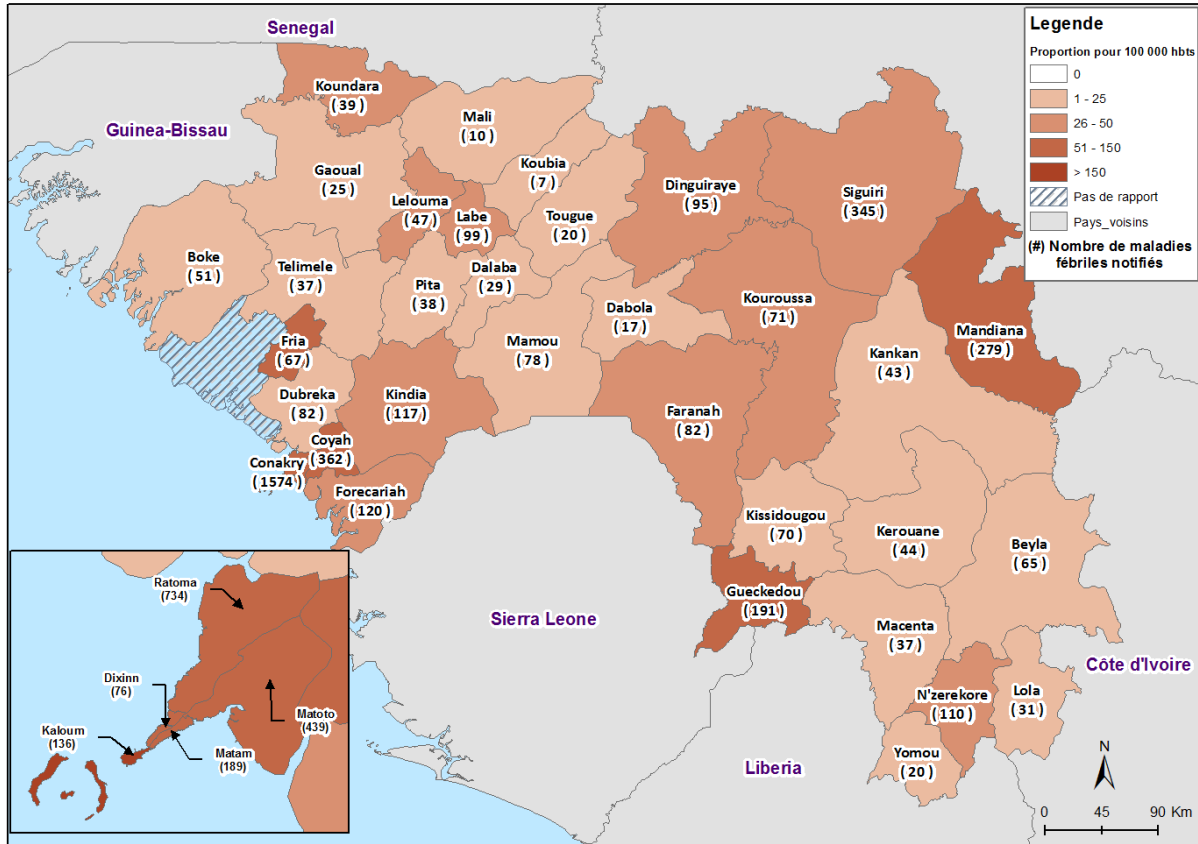

Graphique 2: Evolution des maladies fébriles rapportées dans quelques préfectures de la basse côte au cours des 7 derniers jours, Guinée

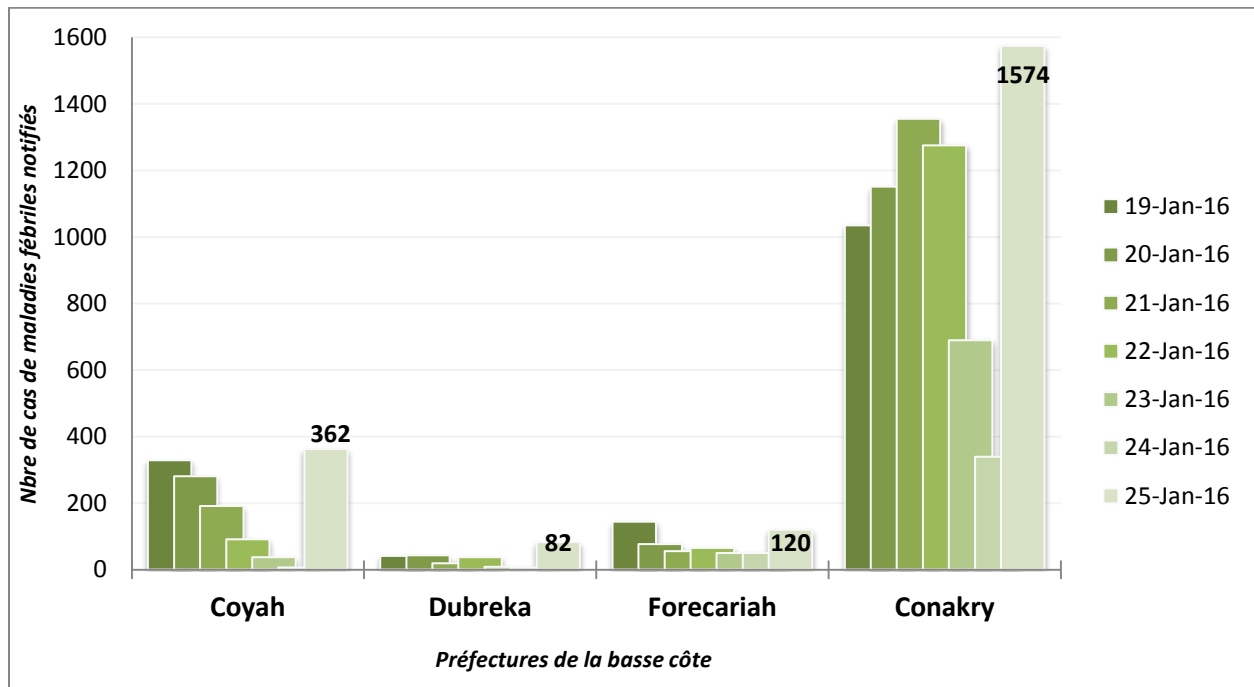



### Guinée - Epidémie de la Maladie à virus Ebola

Graphique 3: Evolution des maladies fébriles rapportées dans les communes de Conakry au cours des 7 derniers jours, Guinée

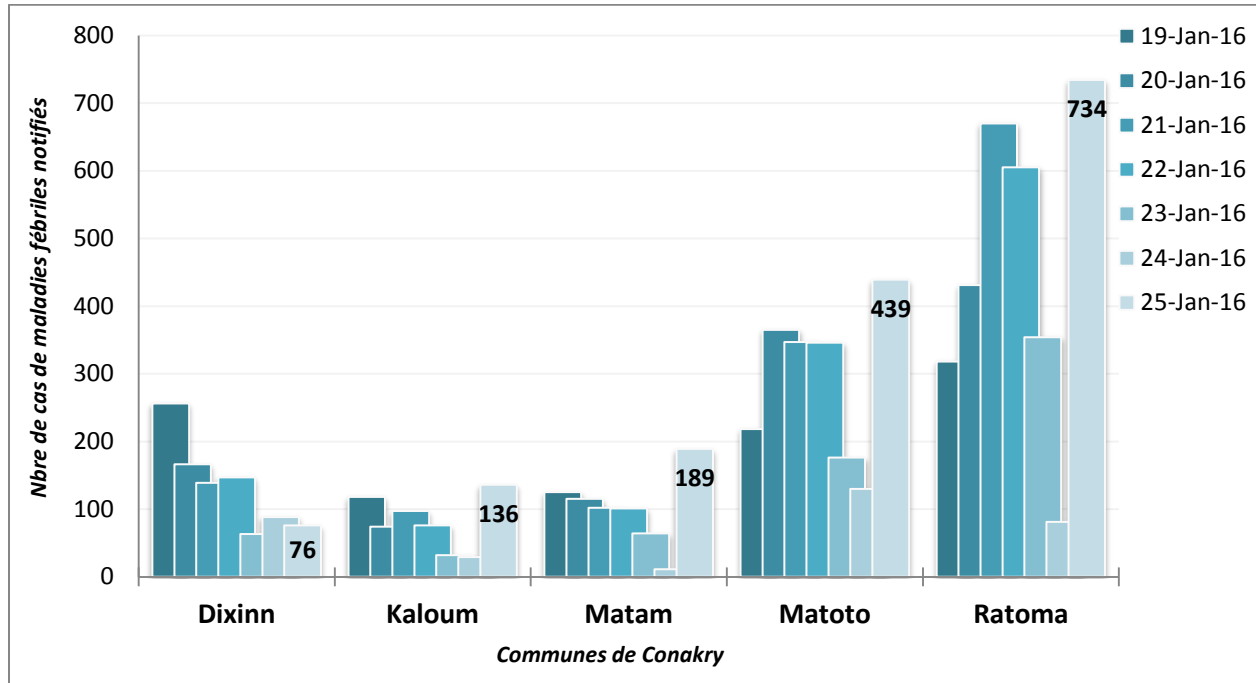

Carte 3: Pourcentage de décès communautaires notifiés sur décès attendus par préfecture, 25/01/2016, Guinée

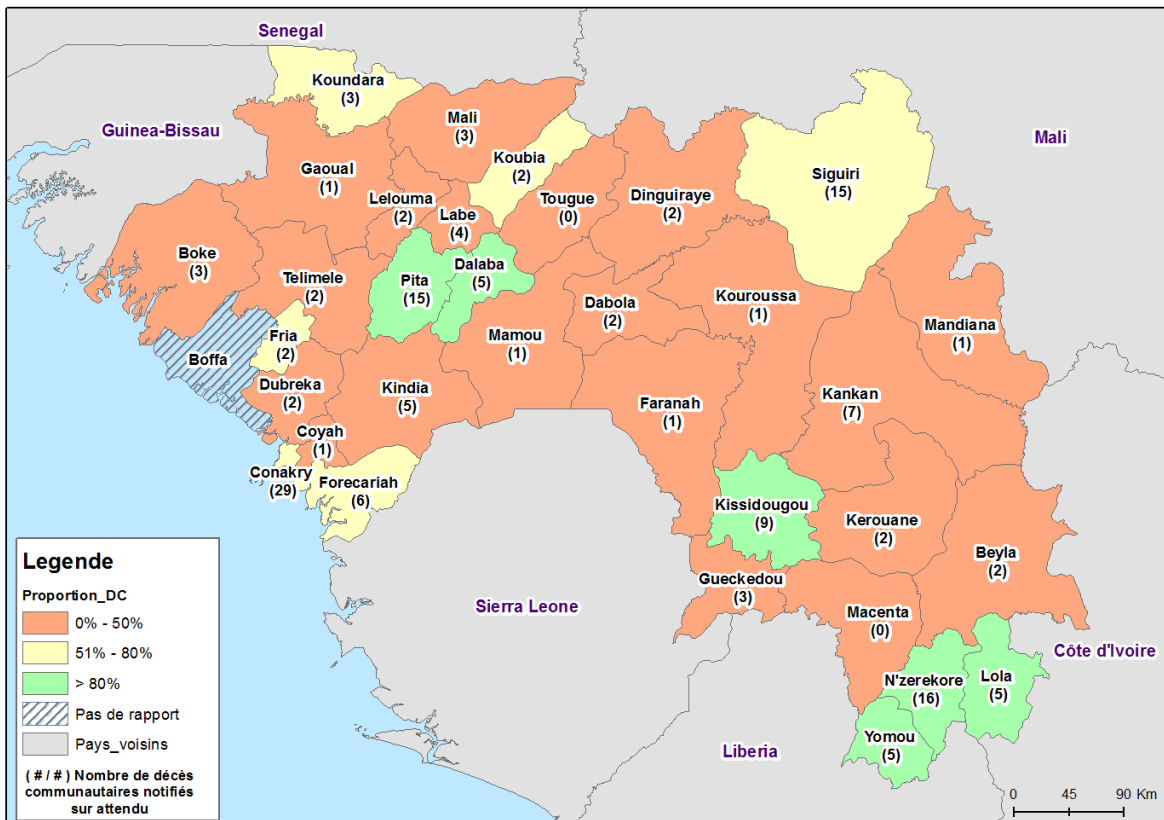



### Guinée - Epidémie de la Maladie à virus Ebola

**Graphique 4:** Décès notifiés par rapport aux décès attendus par préfecture de la basse côte au cours des 7 derniers jours, Guinée

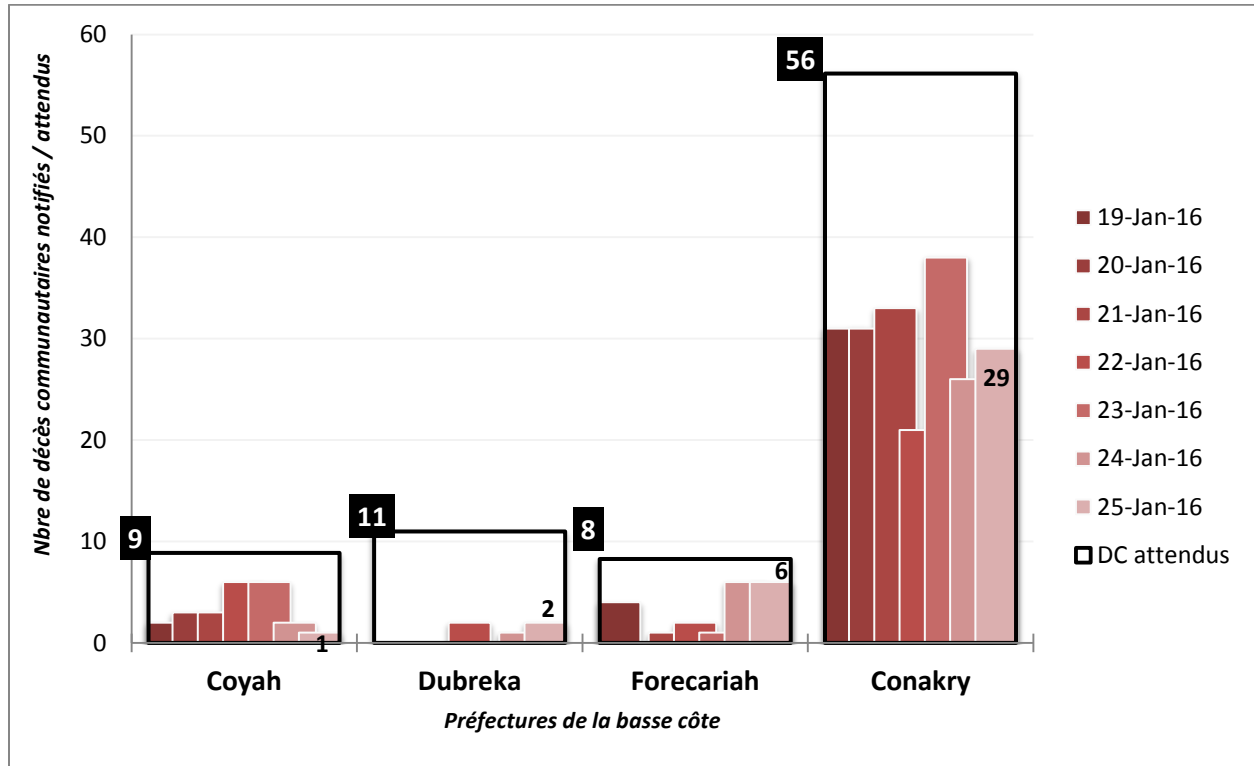

**Graphique 5:** Décès notifiés par rapport aux décès attendus dans les communes de Conakry au cours des 7 derniers jours, Guinée

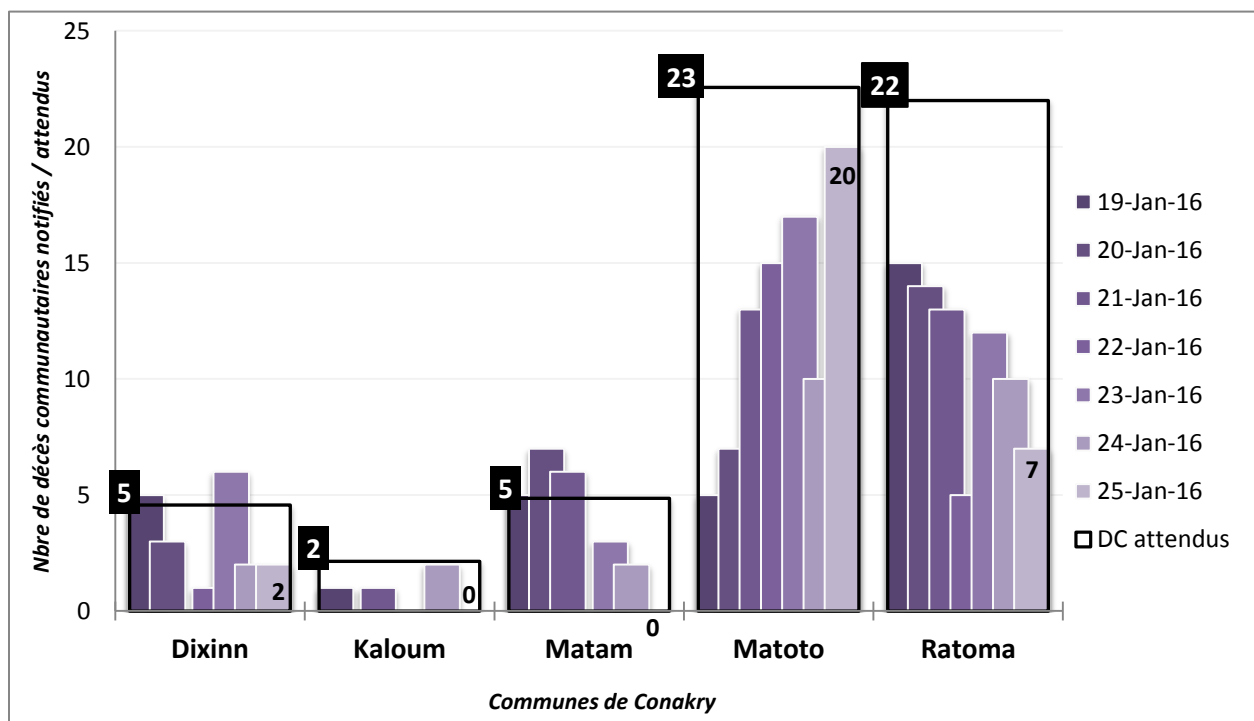



Guinée - Epidémie de la Maladie à virus Ebola

Tableau 4: Récapitulatif des échantillons testés le 25/01/2016, Guinée

LABORATOIRES	Echantillons reçus	Echantillons testés (Sang et Salive)	Echantillons positifs	Echantillons négatifs	Echantillons en attente
IPD Donka	15	15	0	15	0
Labo de Boké/ KAMSAR	0	0	0	0	0
CREMS Kindia	3	3	0	3	0
KPLAN Forécariah	4	4	0	4	0
REDC Conakry	11	7*	0	7	8
EUWAMLAB	0	0	0	0	0
KPLAN ID Conakry	11	11	0	11	0
INSP/IPD N'zérékoré	4	4	0	4	0
EM Nongo	20	19	0	19	1
<b>Total</b>	<b>68</b>	<b>63</b>	<b>0</b>	<b>63</b>	<b>9</b>

\* 4 échantillons reçus la veille, testés

Carte 4: Récapitulatif des échantillons testés par préfecture, le 25/01/2016, Guinée

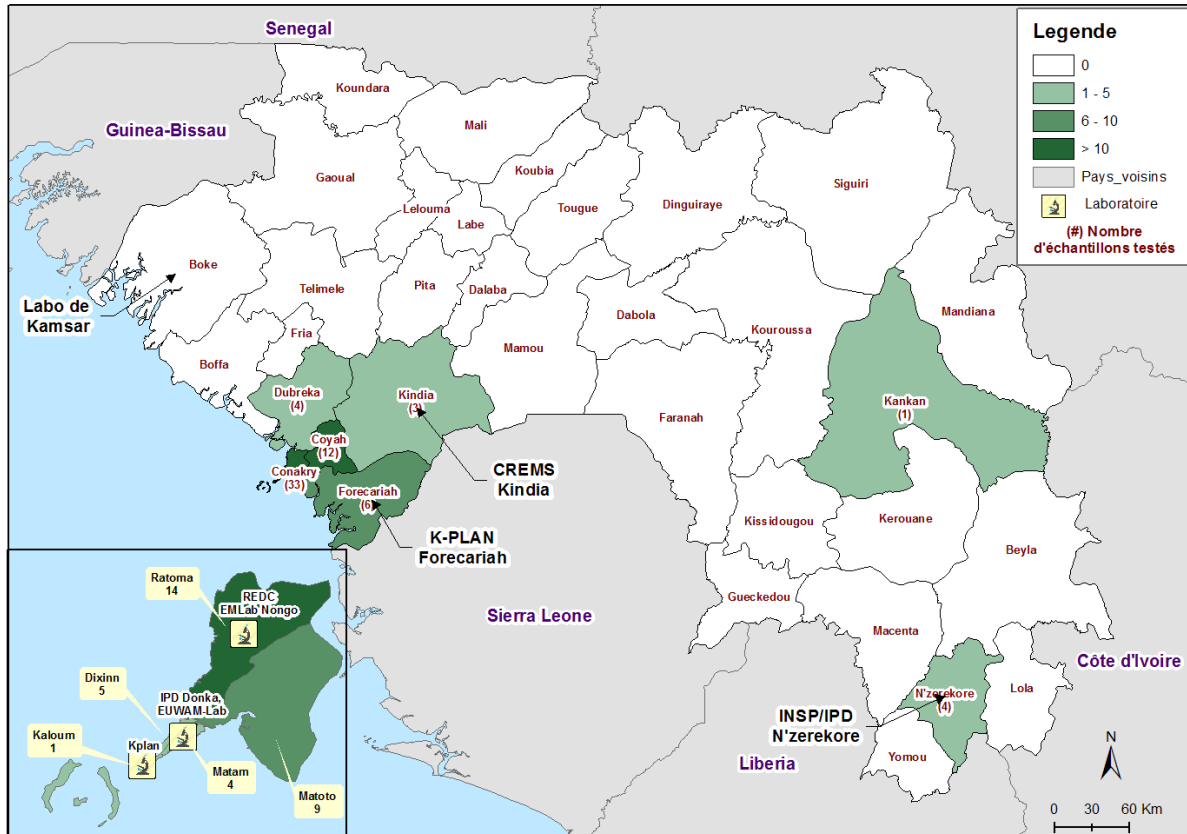

\*Echantillon avec préfecture inconnue = 0



### Guinée - Epidémie de la Maladie à virus Ebola

Graphique 6: Distribution des cas notifiés, par semaine (début des signes\*), 30/12/2013 –25/01/2016, Guinée

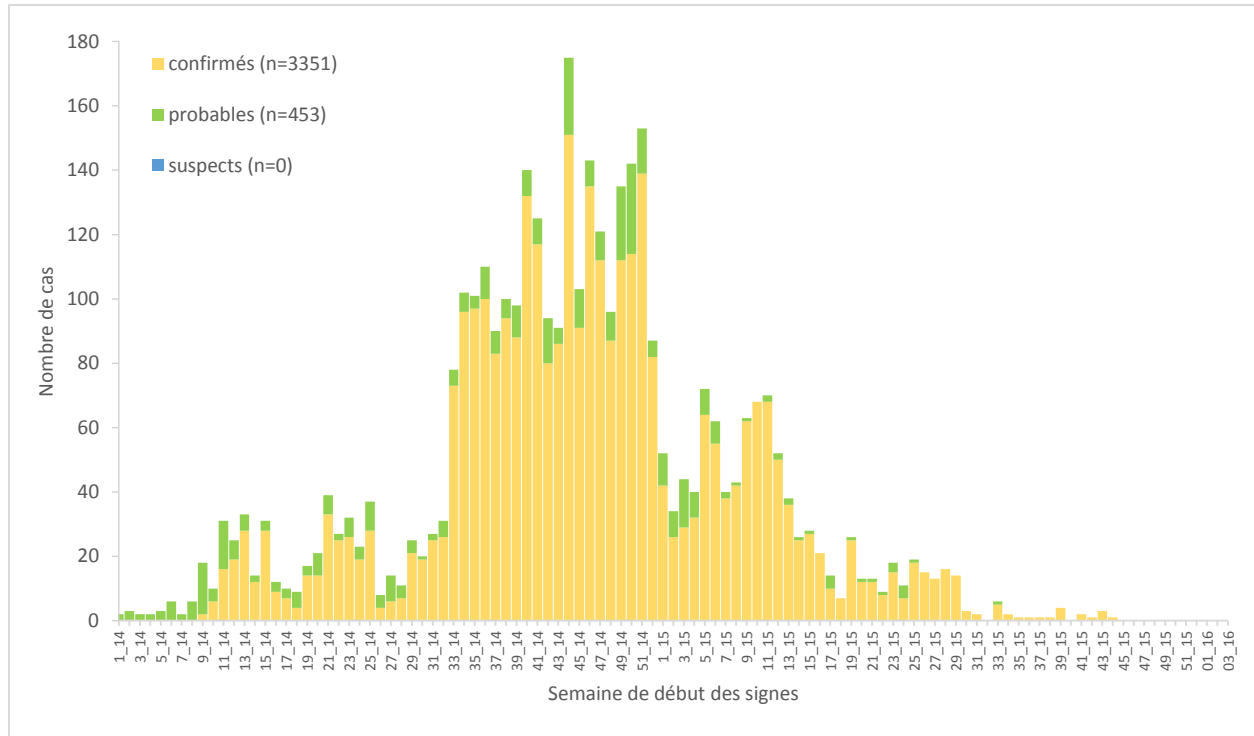

\*Valeurs manquantes pour date de début des signes = 0

Graphique 7: Distribution des cas confirmés et décès, par mois de confirmation, 30/12/2013-25/01/2016, Guinée

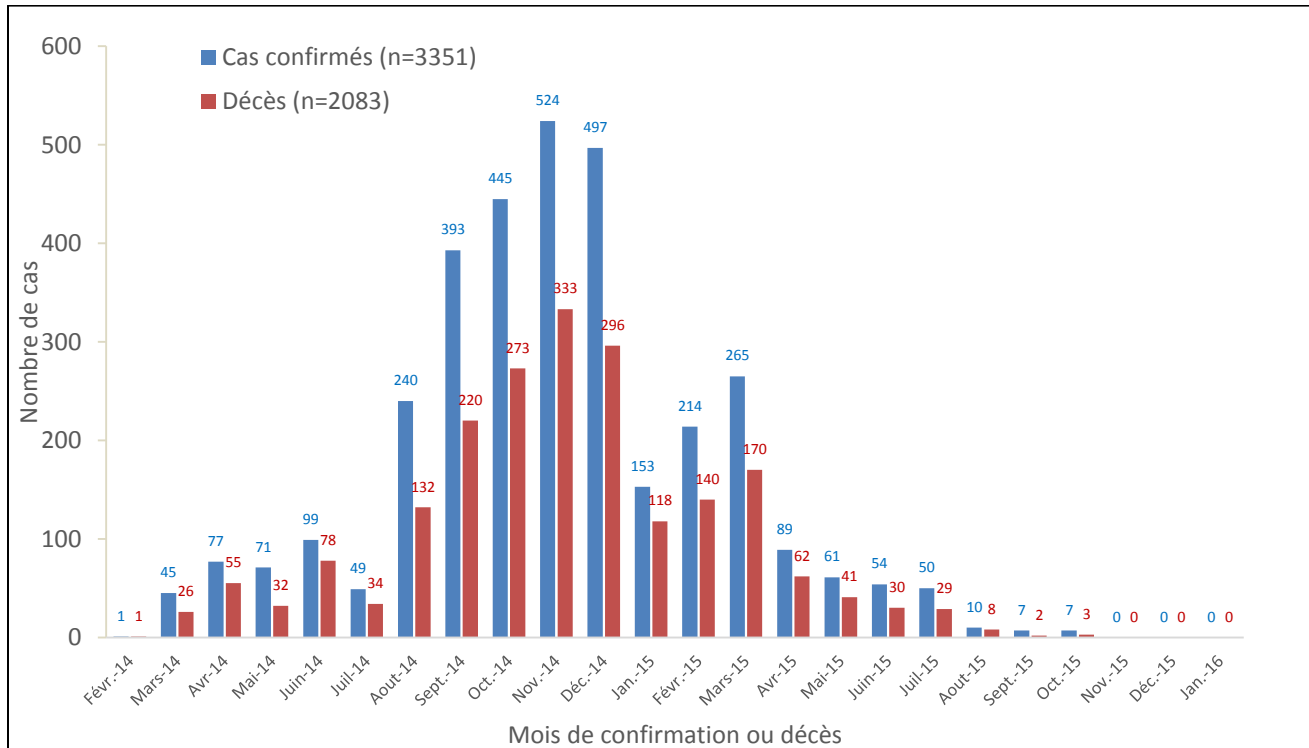



**Guinée - Epidémie de la Maladie à virus Ebola**

**Graphique 8:** Evolution hebdomadaire selon le statut final des patients (Confirmés) au CTE, 30/12/2013-25/01/2016, Guinée

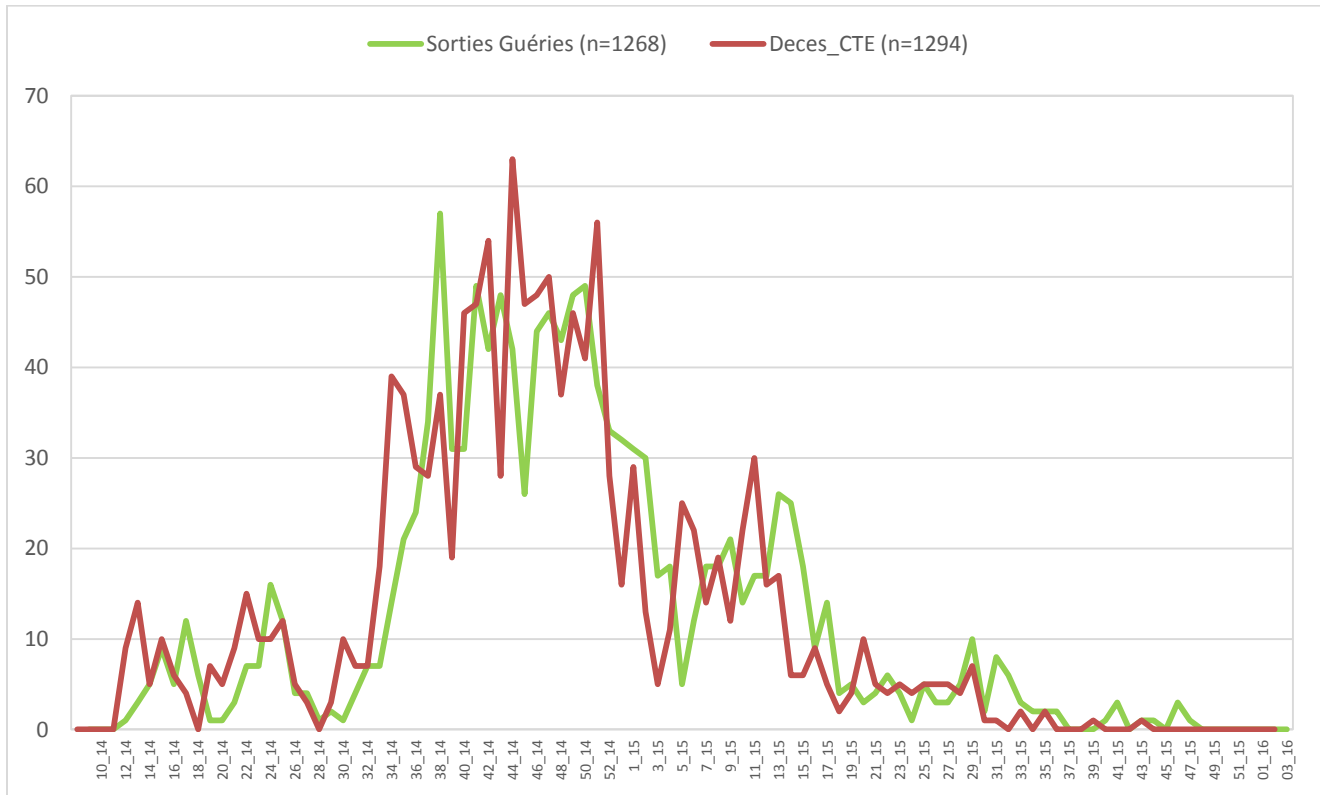

\*Valeurs manquantes pour le statut final =0

**Tableau 5:** Situation globale des cas à la date du 25/01/2016

	TOTAL CAS	DECEDES	
<b>Total cas confirmés</b>	<b>3351</b>	<b>2083</b>	<b>62%</b>
<b>Total cas probables</b>	<b>453</b>	<b>453</b>	
<b>Total cas suspects</b>	<b>0</b>	<b>0</b>	
<b>Total de cas (confirmés, probables et suspects)</b>	<b>3804</b>	<b>2536</b>	
<b>Personnel de santé</b>	<b>J155 211</b>	<b>115</b>	<b>55%</b>





Guinée - Epidémie de la Maladie à virus Ebola

Données épidémiologiques, Ebola\_Guinée 25/01/2016

Description	Totaux	Conakry	Gueckedou	Macenta	Dabola	Kissidougou	Dingiraye	Telimele	Boffa	Kouroussa	Siguiré	Pita	Nzérékoré	Yomou	Dubréka	Forécariah	Kerouane	Coyah	Dalaba	Beyla	Kindia	Lola	Boke	Mamou	Maï	Faranah	Kenken	Fila	Koundara	Gaoual	Tougué			
<b>Nouveaux cas enregistrés ce jour *</b>																																		
Nouveaux Cas suspects	0																																	
Nouveaux Cas Probables	0																																	
Nouveaux Cas confirmés	0																																	
<b>Total des nouveaux cas enregistrés ce jour</b>	<b>0</b>	<b>0</b>	<b>0</b>	<b>0</b>	<b>0</b>	<b>0</b>	<b>0</b>	<b>0</b>	<b>0</b>	<b>0</b>	<b>0</b>	<b>0</b>	<b>0</b>	<b>0</b>	<b>0</b>	<b>0</b>	<b>0</b>	<b>0</b>	<b>0</b>	<b>0</b>	<b>0</b>	<b>0</b>	<b>0</b>	<b>0</b>	<b>0</b>	<b>0</b>	<b>0</b>	<b>0</b>	<b>0</b>	<b>0</b>				
<b>Cumul des cas</b>																																		
Total des Cas suspects	1	1	0	0	0	0	0	0	0	0	0	0	0	0	0	0	0	0	0	0	0	0	0	0	0	0	0	0	0	0	0			
Total des Cas Probables	453	38	112	27	5	36	1	3	17	2	8	1	43	0	13	52	1	7	0	0	35	18	4	0	0	24	1	5	0	0	0			
Total des Cas confirmés	3351	573	270	717	8	100	0	40	36	18	26	7	213	11	147	433	160	237	9	47	78	93	32	0	5	46	31	12	0	0	2			
<b>Cumul (des cas confirmés, probables et suspects)</b>	<b>3805</b>	<b>612</b>	<b>382</b>	<b>744</b>	<b>13</b>	<b>136</b>	<b>1</b>	<b>43</b>	<b>53</b>	<b>20</b>	<b>34</b>	<b>8</b>	<b>256</b>	<b>11</b>	<b>160</b>	<b>485</b>	<b>161</b>	<b>244</b>	<b>9</b>	<b>47</b>	<b>113</b>	<b>111</b>	<b>36</b>	<b>0</b>	<b>5</b>	<b>70</b>	<b>32</b>	<b>17</b>	<b>0</b>	<b>0</b>	<b>2</b>			
<b>Décès</b>																																		
Nouveaux décès confirmés ce jour *	0																																	
Nouveaux décès probables ce jour *	0																																	
Total des décès probables	453	38	112	27	5	36	1	3	17	2	8	1	43	0	13	52	1	7	0	0	35	18	4	0	0	24	1	5	0	0	0			
Total des décès confirmés	2083	284	204	474	8	71	0	17	26	11	16	3	138	5	88	284	97	133	2	28	50	66	18	0	3	31	20	5	0	0	1			
<b>Cumul des deces ( probables et confirmés)</b>	<b>2536</b>	<b>322</b>	<b>316</b>	<b>501</b>	<b>13</b>	<b>107</b>	<b>1</b>	<b>20</b>	<b>43</b>	<b>13</b>	<b>24</b>	<b>4</b>	<b>181</b>	<b>5</b>	<b>101</b>	<b>336</b>	<b>98</b>	<b>140</b>	<b>2</b>	<b>28</b>	<b>85</b>	<b>84</b>	<b>22</b>	<b>0</b>	<b>3</b>	<b>55</b>	<b>21</b>	<b>10</b>	<b>0</b>	<b>0</b>	<b>1</b>			
<b>Létalité des cas confirmés</b>	<b>62%</b>	<b>50%</b>	<b>76%</b>	<b>66%</b>	<b>100%</b>	<b>71%</b>	<b>0%</b>	<b>43%</b>	<b>72%</b>	<b>61%</b>	<b>62%</b>	<b>43%</b>	<b>65%</b>	<b>45%</b>	<b>60%</b>	<b>66%</b>	<b>61%</b>	<b>56%</b>	<b>22%</b>	<b>60%</b>	<b>64%</b>	<b>71%</b>	<b>56%</b>	<b>0%</b>	<b>60%</b>	<b>67%</b>	<b>65%</b>	<b>42%</b>	<b>0%</b>	<b>0%</b>	<b>50%</b>			
<b>Agents de sante</b>																																		
Nouveaux cas confirmés enregistrés parmi les agents de santé ce jour *	0																																	
Cumul des cas confirmés parmi les agents de santé.	196	76	8	13	3	5	0	1	2	0	3	1	18	2	9	10	12	20	0	3	1	3	4	0	0	1	1	0	0	0	0			
Cumul des cas probables parmi les agents de santé	15	5	5	1	0	0	0	1	0	0	0	0	0	0	0	2	0	0	0	0	0	0	0	0	0	1	0	0	0	0	0			
Cumul (des cas confirmés et probables) parmi les agents de santé	211	81	13	14	3	5	0	2	2	0	3	1	18	2	9	12	12	20	0	3	1	3	4	0	0	2	1	0	0	0	0			
Nouveaux décès enregistrés parmi les agents de santé ce jour	0	0	0	0	0	0	0	0	0	0	0	0	0	0	0	0	0	0	0	0	0	0	0	0	0	0	0	0	0	0	0			
Cumul des décès confirme parmi les agents de sante	100	32	4	11	3	5	0	0	2	0	1	1	11	1	4	3	8	8	0	2	0	0	2	0	0	1	1	0	0	0	0			
Cumul des décès (Confirmes + probables) parmi les agents de sante	115	37	9	12	3	5	0	1	2	0	1	1	11	1	4	5	8	8	0	2	0	0	2	0	0	2	1	0	0	0	0			
<b>Admissions et sorties CTE</b>																																		
Nouvelles admissions au CTE ce jour *	0																																	
Nombre total des cas hospitalisés dans le CTE	1	1	0	0	0	0	0	0	0	0	0	0	0	0	0	0	0	0	0	0	0	0	0	0	0	0	0	0	0	0	0			
Nombre total des sorties ce jour du CTE	0	0	0	0	0	0	0	0	0	0	0	0	0	0	0	0	0	0	0	0	0	0	0	0	0	0	0	0	0	0	0			
<b>Cumul des admissions au CTE</b>	<b>6538</b>	<b>2308</b>	<b>1528</b>	<b>1391</b>	<b>0</b>	<b>0</b>	<b>0</b>	<b>0</b>	<b>0</b>	<b>0</b>	<b>8</b>	<b>3</b>	<b>126</b>	<b>0</b>	<b>0</b>	<b>589</b>	<b>12</b>	<b>423</b>	<b>0</b>	<b>0</b>	<b>106</b>	<b>0</b>	<b>44</b>	<b>0</b>	<b>0</b>	<b>0</b>	<b>0</b>	<b>0</b>	<b>0</b>	<b>0</b>	<b>0</b>			
<b>Contacts</b>																																		
Nouveaux contacts enregistrés ce jour *	0																																	
Nombre de contacts sortis ce jour	0																																	
Nombre de contacts a suivre ce jour	0																																	
Nombre de contacts suivis ce jour	0																																	
Pourcentage des contacts suivis (%)	0.00																																	
<b>Laboratoire</b>																																		
Nombre d'échantillons collectés ce jour	68	57											4			4		0			3		0											
Nombre d'échantillons en cours de test	9	9											0			0		0					0											
<b>Total des échantillons testés</b>	<b>32464</b>	<b>19285</b>	<b>2393</b>	<b>282</b>									<b>242</b>			<b>2856</b>		<b>5210</b>			<b>1400</b>		<b>796</b>											
Date de confirmation du dernier cas		13/10/2015	20/12/2014	26/02/2015	24/12/2014	7/02/2015							30/12/2014	20/04/2015	9/12/2014	26/03/2015	5/10/2014	23/01/2015	7/09/2014	25/06/2015	23/10/2015	18/12/2014	21/07/2015	9/10/2014	8/01/2015	20/04/2015	23/02/2015	1/07/2015	19/02/2015	28/01/2015	11/01/2015	11/07/2015	1/02/2015	
Nombre de jour avec zéro(0) cas confirmé		104	401	333	397	352							391	280	412	305	477	367	505	153	88	403	188	473	382	280	336	208		340	362	379	198	358

\*les données sur les nouveaux cas sont déjà prises en compte dans le cumul.